## *OPPOSIZIONE: PRINCIPIO BASE - ESERCIZI*

Quello dell'opposizione è un argomento importante, ma non proprio semplice. Qualche aspetto mi è poco chiaro.

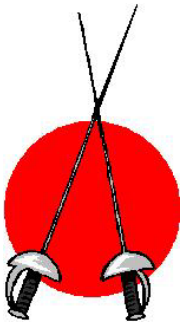

a) In un finale di dama contro dama come si può capire chi ha l'opposizione favorevole?

b) In un finale di dama contro dama si può vincere se non si ha la mossa in favore?

c) Avere l'opposizione favorevole garantisce la vittoria?

d) Nel diagramma 12e.01 il Bianco muove e ….. riesce a vincere?

**Diagramma 12e.01**

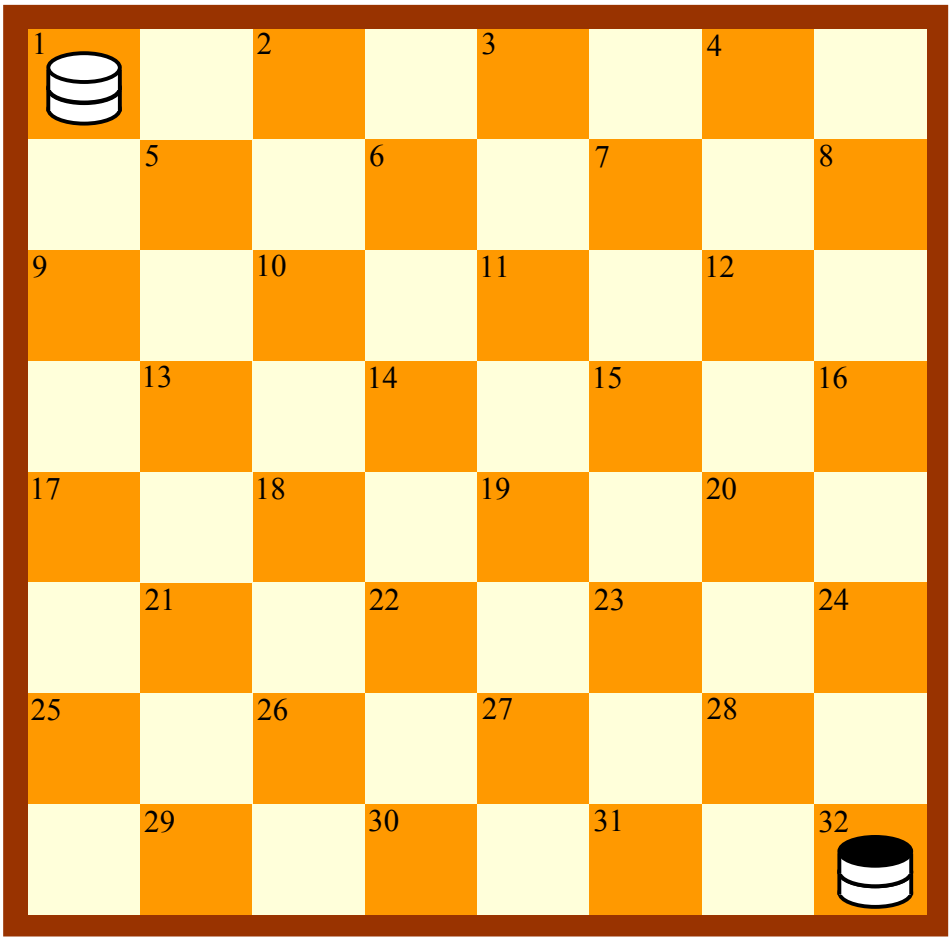

e) Nel diagramma 12e.02 il Bianco muove e ….. riesce a vincere?
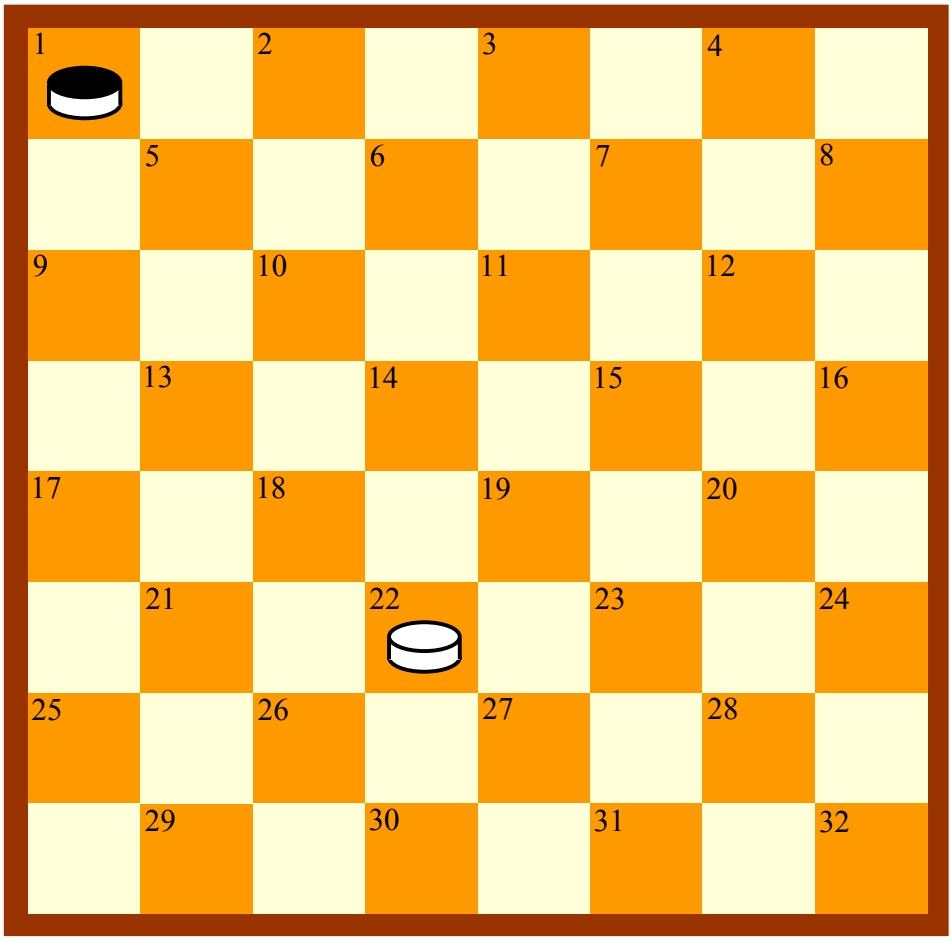
**Diagramma 12e.02**